Schweizerische Eidgenossenschaft
Confédération suisse
Confederazione Svizzera
Confederaziun svizra

Eidgenössisches Departement für Verteidigung,
Bevölkerungsschutz und Sport VBS
Staatssekretariat für Sicherheitspolitik SEPOS

Staatssekretariat für Sicherheitspolitik SEPOS

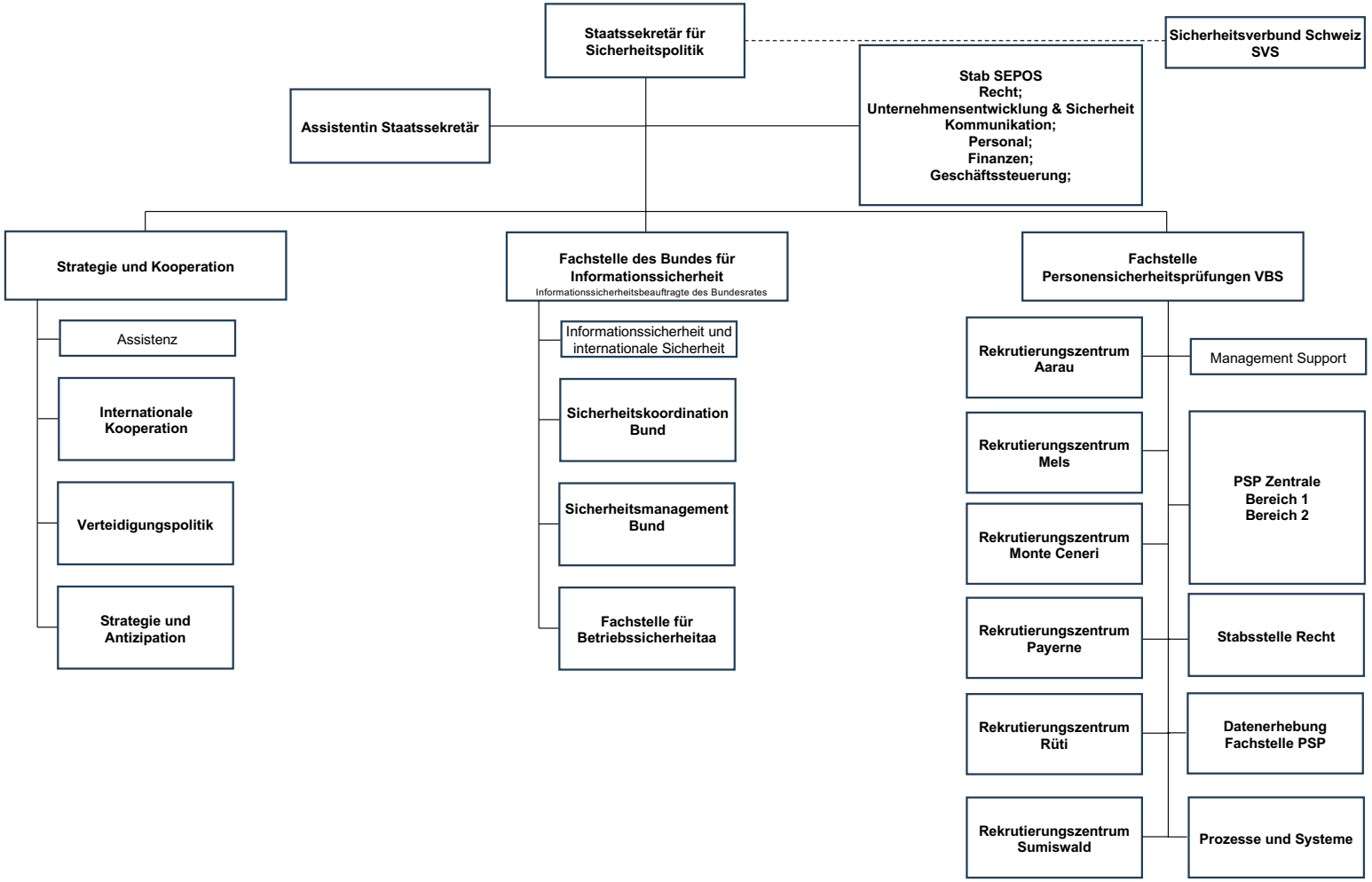

Stand 01.01.2026